

Paraty: Festival da Cachaça neste mês
(pág.03)

Mundo Animal: acampe com seu pet
(pág.09)



► *Preserve o meio ambiente!*

Meio Ambiente: CCB, 52 anos de pioneirismo e preservação da natureza
(pág.12)

Opções de Camping: Mury, Serrinha e Aracaju
(págs. 06 e 07)

Passeios e compras em Cabo Frio
(pág. 12)



► *Aproveite o feriadão da Independência e prolongue sua estada em Ubatuba, na Festa da Tainha, em 8 de setembro*

Festa da Tainha em Ubatuba: curta o Feriadão da Independência

(pág.05)



► *Em Caldas Novas, um brinde ao aniversário do CCB (Pág.9)*

Visite o site do CCB
www.campingclube.com.br

***Não fuja!
Um dinossauro vai
te pegar!***

(pág.03)

DISQUE-CAMPING
 **(21) 2532-0203**
3549-4978

PLACAR

INSTALAÇÕES PADRÃO: Os campings da rede do Camping Clube do Brasil possuem instalações padrão: Portaria, casa do guarda-camping, banheiros masculinos e femininos, chuveiros frios, tanques de lavar roupas, pias de lavar louças, sinalização externa e interna, estacionamento interno, vigilância permanente. Alguns deles possuem outros benefícios e o Placar os anuncia aqui. Consulte no site www.campingclube.com.br os croquis de acesso de cada camping da rede.

Alugue um trailer em um dos campings do Recreio dos Bandeirantes, Mury, Serrinha, Cabo Frio ou Campos do Jordão. Acomodações para um casal e duas crianças. Informações com a CCTUR – Agência de Viagens. Tel.: (021) 2240-5390 ou pelo Disque – Camping (021) 2532-0203

BAHIA

CANAVIEIRAS (BA-07) – Praia de Atalaia, s/nº. Instalações-padrão, luz para equipamentos (110v), quadra de esportes, praia fronteira. NÃO TEMPORADA: R\$ 9,50 mais equipamento de R\$ 2,50 até R\$ 18,70; TEMPORADA (16/Dez. a 28/Fev.): R\$ 16,80 mais equipamentos de R\$ 4,30 até 29,50.

PRADO (BA-03) – Praia do Farol. Instalações-padrão. Chuveiros quentes, quadra de esportes, praia fronteira. Luz elétrica apenas para as dependências (220v), ponto de energia para carga de bateria de trailers. NÃO TEMPORADA: R\$ 11,00 mais equipamento de R\$ 2,80 até R\$ 22,20; TEMPORADA (16/Dez. a 28/Fev. e Jun./Jul.): R\$ 16,80 mais equipamentos de R\$ 4,30 até 29,60.

SANTA CRUZ CABRÁLIA (BA-05) – Rodovia Porto Seguro-Cabrália, km 83,5 (perímetro urbano). Acesso ao camping interrompido temporariamente para veículos. Tel.: (73) 3282-1024. Instalações-padrão, luz para equipamento (220 v), chuveiros quentes, praia fronteira. NÃO TEMPORADA: R\$ 11,00 mais equipamento de R\$ 2,80 até R\$ 19,80; TEMPORADA (16/Dez. a 28/Fev.): R\$ 16,80 mais equipamento de R\$ 4,30 até R\$ 26,40.

ESPÍRITO SANTO

ARACRUZ (ES-04) – Estrada da Bara do Sahy. Praia do Putiri. Tel. Público (27) 3250-7050. Instalações-padrão, luz para equipamentos (220v), quadra de esportes, play-ground, praia fronteira. NÃO TEMPORADA: R\$ 13,90 e mais equipamento de R\$ 3,30 até R\$ 25,40; TEMPORADA (16/Dez. a 28/Fev.): R\$ 18,80 mais equipamento, de R\$ 4,80 até R\$ 38,20.

GUARAPARI (ES-01) – Praia de Setiba. Tel.: (27) 3262-1325. Instalações-padrão, luz para equipamentos (220v), chuveiros quentes, quadra de esportes, praia fronteira. NÃO TEMPORADA: R\$ 13,90 mais equipamento de R\$ 3,30 até R\$ 25,40; TEMPORADA (16/Dez. a 28/Fev.): R\$ 18,80 mais equipamento, de R\$ 4,80 até R\$ 38,20.

GOIÁS

CALDAS NOVAS (GO-02) – Rodovia Caldas/Ipameri (Aeroporto), a 4 km do centro da cidade. Instalações – padrão, luz para equipamentos (220v), chuveiros quentes, quadra de esportes, sauna, piscinas quentes p/adultos e crianças, piscina cloradas de água fria p/adultos. NÃO TEMPORADA: R\$ 14,70 mais equipamento de R\$ 3,75 até R\$ 28,70; TEMPORADA (Mai./Jun./Jul.):

R\$ 14,70 mais equipamento de R\$ 3,80 até R\$ 29,90.

MINAS GERAIS

OURO PRETO (MG-01) – Estrada dos Inconfidentes, a 2 km do Centro. Tel.: (31) 3551-1799. Instalações-padrão, luz para equipamentos (110 v), chuveiros quentes, quadra de esportes. NÃO TEMPORADA: R\$ 12,20 mais equipamento de R\$ 1,50 até R\$ 24,00; TEMPORADA (16/Dez. a 28/Fev.): R\$ 14,70 mais equipamento de R\$ 2,10 até R\$ 26,00.

PARANÁ

CURITIBA (PR-03) – A 13,5 km depois, seguindo à direita, do trevo do Contorno Leste (BR-116), no sentido São Paulo/Curitiba. Tel.: (41) 3675-6999. Instalações-padrão, luz para equipamentos (220V), chuveiros quentes, bosque com lago, churrasqueira coberta, pavilhão de lazer, piscinas cloradas, cancha de bocha e quadra de esportes. NÃO TEMPORADA: R\$ 12,20 mais equipamento de R\$ 1,50 até R\$ 24,10; TEMPORADA (16/Dez. a 28/Fev.): R\$ 14,70 mais equipamento de R\$ 3,80 até R\$ 29,90.

RIO DE JANEIRO

ARRAIAL DO CABO (RJ-05) – Av. Bernardo Lenz, 271, a 100 m da Praia dos Anjos. Instalações-padrão, iluminação elétrica apenas para as dependências, chuveiros quentes. Módulos demarcados para a instalação de equipamentos. NÃO TEMPORADA: R\$ 12,20 mais equipamento de R\$ 3,20 até R\$ 24,00; TEMPORADA (16/Dez.a 28/Fev.): R\$ 16,80 mais equipamento de R\$ 4,30 até R\$ 29,50.



► *Camping de Cabo Frio*

CABO FRIO (RJ-01) – Estrada dos Passageiros, 700 (novo acesso à Cidade). Tel.: (22) 2645-3202. Instalações-padrão, luz para equipamentos (220v), chuveiros quentes, quadra de esportes, playground. NÃO TEMPORADA: R\$ 14,70 mais equipamento de R\$ 3,75 até R\$ 28,70; TEMPORADA (16/Dez. a 28/Fev.) R\$ 18,80 mais equipamento de R\$ 4,80 até R\$ 38,20.

MURY (RJ-08) – Parque Mury/Debos-

san. Entrada no km 69 da Estrada Rio-Friburgo, à esquerda da “lombada eletrônica”. Tel.: (22) 2542-2275. Instalações-padrão, luz para equipamentos (220v), chuveiros quentes, quadra de esportes, pavilhão de lazer, sauna, piscinas naturais, ducha de rio e play-ground. NÃO TEMPORADA: R\$ 19,40 mais equipamento de R\$ 5,00 até R\$ 38,20; TEMPORADA (16/Dez. a 28/Fev.): R\$ 23,70 mais equipamento de R\$ 6,00 até R\$ 41,50.

PARATY (RJ-04) – Praia do Pontal . Tel.: (24) 3371-1050. Instalações – padrão, iluminação elétrica somente para as dependências, chuveiros quentes, praia fronteira. Camping de área reduzida. NÃO TEMPORADA: R\$ 13,90 mais equipamento de R\$ 3,30 até R\$ 25,40; TEMPORADA (16/Dez. a 28/Fev.): R\$ 18,80 mais equipamento de R\$ 4,80 até R\$ 38,20.

RECREIO DOS BANDEIRANTES (RJ-10) – Estrada do Pontal, 5.900 (Praia). Tel/Fax: (21) 3825-9209. Instalações-padrão, luz para equipamentos (220v), chuveiros quentes, quadras de esportes, pavilhão de lazer, praia fronteira e playground. NÃO TEMPORADA: R\$ 20,20 mais equipamento de R\$ 5,20 até R\$ 37,20; TEMPORADA (16/Dez. a 28/Fev.): R\$ 32,80 mais equipamento de R\$ 8,30 até R\$ 56,00.

SERRINHA (RJ-06) – Entrada pelo km 311 da Via Dutra. Município de Resende. Tel.: (24) 3381-7042. Instalações-padrão, iluminação elétrica apenas para as dependências, chuveiros quentes, quadra de esportes, play-ground, sauna rústica, pavilhão de lazer, piscinas naturais, ducha de rio, quiosques e lago. Ponto de energia para carga bateria de trailers. NÃO TEMPORADA: R\$ 11,00 mais equipamento de R\$ 2,80 até R\$ 19,80; TEMPORADA (16/Dez. a 28/Fev.): R\$ 16,80 mais equipamento de R\$ 4,30 até R\$ 26,40.

RIO GRANDE DO NORTE



► *Camping de Lagoa do Bonfim*

LAGOA DO BONFIM (RN-02) – Av. Dr. Severino Lopes da Silva, 2500,

PREÇOS DOS PERNOITES: Nas descrições de cada campings constam os valores individuais de pernoites pessoas + equipamentos para associados proprietários e das Séries AP (Passaporte) e AC (Cartão Aventuras). Essas taxas são válidas para acampamento à vista (Regulamento de Uso, Item 07) e associados quites com taxas de manutenção, cotas de subscrição e eventuais pendências. As tabelas completas são expostas nas portarias dos campings. Associados em desacordo pagam como Convidados Desacompanhados, a partir dos 5 anos.

- As taxas de uso nos campings são aplicadas A PARTIR DE 14 ANOS para associados proprietários e A PARTIR DOS 5 ANOS para associados das Séries AP (Passaportes) e AC (Cartão da Aventura).



Balneário Bonfim, Município de Nísia Floresta. Acesso pelo km 119 da BR-101. Instalações-padrão, luz para equipamentos (220v), chuveiros quentes, quadra de esportes, pavilhão de lazer, praia fronteira na lagoa. NÃO TEMPORADA: R\$ 9,50 mais equipamento de R\$ 2,50 até R\$ 18,70; TEMPORADA (16/Dez. a 28/Fev.): R\$ 12,20 mais equipamento de R\$ 3,10 até R\$ 21,60.

RIO GRANDE DO SUL

CANELA (RS-01) – Estrada do Parque do Caracol. Tel.: (54) 3282-4321. Instalações-padrão, chuveiros quentes, luz para equipamentos (220v), quadra de esportes, pavilhão de lazer, piscinas naturais, cancha de bocha e churrasqueiras cobertas. NÃO TEMPORADA: R\$ 11,00 mais equipamento de R\$ 1,50 até R\$ 22,20; TEMPORADA (Mai. Jun. Jul.): R\$ 12,20 mais equipamento de R\$ 1,60 até R\$ 24,80.

SÃO PAULO

BERTIOGA (SP-05) – Av. Anchieta, 10.500 – Jardim Rafael. Tel.: (13) 3311-9329. Em implantação. Praia fronteira. NÃO TEMPORADA: R\$ 13,90 mais equipamento de R\$ 3,75 até R\$ 27,00; TEMPORADA (16/Dez. a 28/Fev.): R\$ 18,80 mais equipamento de R\$ 4,80 até R\$ 38,20.

CAMPOS DO JORDÃO (SP-02) – Estrada do Horto Florestal, bairro Rancho Alegre. Instalações-padrão, luz para equipamentos (220v), chuveiros quentes, pavilhão de lazer, lareira e play-ground. NÃO TEMPORADA: R\$ 13,90 mais equipamento de R\$ 3,75 até R\$ 27,00; TEMPORADA (Mai. Jun. e Jul.): R\$ 21,70 mais equipamento de R\$ 5,40 até R\$ 44,50.

CLUBE DOS 500 (SP-01) – km 60/SP da Via Dutra, Guaratinguetá (SP). Tel.: (12) 3122-4175. Instalações-padrão, luz para equipamentos (220v), chuveiros quentes, pavilhão de lazer, quadras de esportes, piscinas cloradas e play-ground. NÃO TEMPORADA: R\$ 13,90 mais equipamento de R\$ 3,75 até R\$ 27,00; TEMPORADA (16/Dez. a 28/Fev.): R\$ 14,70 mais equipamento de R\$ 3,80 até R\$ 29,90.

ITANHAÉM (SP-03) – Av. Mario Covas Júnior, 3486. Jardim São Fernando. Acesso pela Rodovia Pedro Taques, km 116. Tel.: (13) 3425-0206. Instalações-padrão, luz para equipamentos (220v), chuveiros quentes, praia fronteira e play-ground. NÃO TEMPORADA: R\$ 13,90 mais equipamento de R\$ 3,30 até R\$ 25,40; TEMPORADA (16/Dez. a 28/Fev.): R\$ 18,80 mais equipamento de R\$ 4,80 até R\$ 38,20.

UBATUBA I (SP-04) – Praia de Maranduba, Rodovia SP-55 / Km 75. Tel.: (12) 3843-1536. Instalações-padrão, luz para equipamentos (220v), chuveiros quentes, pavilhão de lazer, praia fronteira. NÃO TEMPORADA: R\$ 19,40 mais equipamento de R\$ 5,00 até R\$ 33,50; TEMPORADA (16/Dez. a 28/Fev.): R\$ 32,00 mais equipamento de R\$ 8,10 até R\$ 64,00.

SERGIPE

ARACAJU (SE-01) – Praia de Atalaia Nova (perímetro urbano). Tel.: (79) 3243-3957. Instalações-padrão, luz para equipamentos (220v), chuveiros quentes, quadra de esportes, praia fronteira. NÃO TEMPORADA: R\$ 12,20 mais equipamento de R\$ 3,20 até R\$ 24,00; TEMPORADA (16/Dez. a 28/Fev.): R\$ 16,80 mais equipamento de R\$ 4,30 até R\$ 29,50.

ÁREAS DESATIVADAS TEMPORARIAMENTE

ALCOBAÇA (BA 06) – Avenida Oceânica, 4551 – Bairro Farol - Alcobaca – BA

PRAIA DAS NEVES (ES-02) – Loteamento Praia das Neves - Município de Presidente Kennedy – ES

FOZ DO IGUAÇU PR-01) – Rodovia das Cataratas, junto ao Parque Nacional - Foz do Iguaçu – PR

PRAIA DE LESTE (PR-04) – Av. Beira Mar, 5767 – Balneário Marajó – Matinhos – PR

ENGENHO MONJOPE (PE-01) – Rodovia BR 101, km 45 – Município de Igarassú – PE

ARROIO TEIXEIRA (RS-03) – Av. Paraguassú, 1 – Distrito de Arroio Teixeira – Município de Capão da Canoa – RS

GARIBALDI (RS-04) – Estrada Buarque de Macedo, s/nº - Vila Borgheto – Garibaldi - RS

HOMOLOGADOS

SESI-ARUANÃ – Aruanã (GOIÁS) – Avenida Altamiro Caio Pacheco, bairro Plano Expansão. Tel.: (62) 3376-1221. Instalações-padrão, luz para equipamentos, chuveiros quentes, quadra de esporte e lazer, piscinas para adultos e crianças, churrasqueiras, bicicletas, banana boat e passeios de barco. E-mail: sesiaruana@sistemafieg.org.br

PUNTA BALLENA – Ruta Interbalnearia, Km 128 – Maldonado, a 14km de Punta del Este (URUGUAI), Instalações completas, equipamentos de esportes, piscinas, Tel.: (DDI-00598) (42) 578902. supermercado, sala de TV e jogos, chalés e barracas de aluguel. E-mail: info@campinginternacionalpuntaballena.com

Vale dos Dinossauros: entre na máquina do tempo e viva os grandes personagens da história

Canela conta sempre com novidades quando o assunto é opção de lazer e diversão na cidade. O Parque temático Vale dos Dinossauros é uma dessas atrações que compõem a cidade.

O parque é composto por dinossauros animatrônicos, quiosques de lanches e refeições e loja de presentes.

No parque há mais de 40 atrações que encantam os turistas de todas as idades. O passeio impressiona com diversos personagens, atrações e bonecos gigantes que emitem sons e se movimentam.

Localizado em meio à mata nativa da Serra Gaúcha, o complexo tem uma área natural preservada, sendo um excelente programa para fazer com a família. A região das hortênsias é terceiro destino mais desejado do Brasil, Canela e Gramado encantam com suas ruas, a arquitetura e hospitalidade.

Para quem visita Canela, o CCB conta uma unidade bem próxima ao parque para hospedagem. O RS-01 está localizado numa área de 100.000 m² na Estrada do Caracol, margeado por um riacho que corre sobre pedras, formando uma piscina

natural. O camping conta com um pavilhão de lazer com quadras de esportes, churrasqueiras cobertas, piscinas naturais e cancha de bocha, além das instalações-padrão.

Para se chegar ao camping de Canela, na Rodovia RS-235 que liga Canela a Gramado, basta pegar a estrada asfaltada que dá acesso ao Parque do Caracol. Percorridos quatro quilômetros, subir à direita e percorrer mais um quilômetro até o RS-01.

SERVIÇO

Endereço: Rodovia RS 466 (Estrada do Caracol), nº 1600/ Canela (RS)

Telefone: (54) 9603.3363 ou contato@grupodreams.com.br

Horário de Funcionamento: abre diariamente de 09h às 18h.

Informações: <http://www.vale-dinossauros.com.br/c/canela/>

Camping de Canela:
(54) 3282-4321

Disque Camping:
(21)2532-0203 ou (21)3549-4978



► O Parque tem sido uma das maiores atrações da região

► Bem próximo dos dinossauros, o Camping de Canela



Festival da Cachaça movimentou o turismo e a economia em Paraty

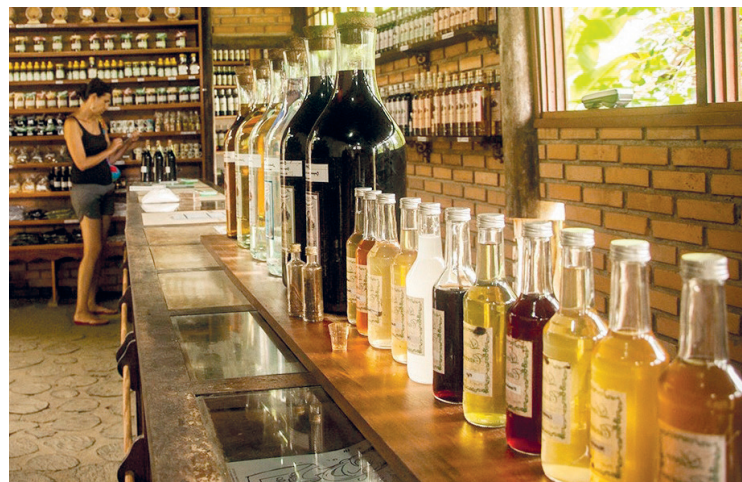

► O centro das atrações do festival fica a poucos passos do nosso camping

A histórica cidade de Paraty se mobiliza para a realização da 36ª edição do Festival da Cachaça, Cultura e Sabores de Paraty. O evento acontece entre os dias 10 e 19 de agosto e os campistas associados do CCB poderão curtir mais ainda a animação da cidade.

O Festival movimentou a economia e o turismo de Paraty arrecadando em torno de 6 milhões de reais. Cerca de 90% do lucro está ligado ao turismo. Nesse período de festivais além de gerar novas oportunidades de empregos, os comerciantes locais tem crescimento de até 100% em suas vendas, segundo dados da organização do evento.

ARTISTAS

Além da programação na tenda principal, no Areal do Pontal, haverá uma série de outras atividades no Paço Municipal. Tanto na tenda principal, no Areal do Pontal, como no Espaço Cachaça & Cultura, no Paço Municipal (Centro Histórico), será promovida a apresentação de artistas locais.

Para o campista que esteja de passagem pela região, o camping de Paraty encontra-se próximo a localização do evento. O RJ-04 está localizado em frente à praia do Pontal, próximo à Santa Casa de Misericórdia e, além das instalações-padrão, tem capacidade para 120 equipamen-

tos, divididos entre trailers, motorhomes e barracas.

A cidade de Paraty fica a 240 km do Rio de Janeiro e a 305 km de São Paulo. O acesso é feito pela BR-101 (Rio/Santos).

SERVIÇO

Camping de Paraty (RJ-04):
(24)3371-1050

Disque Camping: (21) 2532-0203 ou (21) 3549-4978

Informações sobre o evento:
<http://www.paraty.com.br/feriados/festivaldapinga/>



► Na tranquilidade de Mury, mais um evento gastronômico

Hora de se programar para o Cozido Sertanejo em Mury

O camping de Mury já se prepara para a realização de mais um Cozido Sertanejo, que será no dia 22 de setembro (sábado), no início da Primavera, a partir das 12 horas.

Mury, 8º distrito do município de Nova Friburgo, é o pólo gastronômico regional, possuindo variedades de restaurantes típicos. O camping possui muita vegetação, nascentes de água, piscinas naturais bem como pi-

nheiros em profusão, árvores características da região.

Veja mais sobre Mury: páginas 06 e 07.

SERVIÇO

Camping de Mury:
(22) 2542-2275

Disque Camping: (21) 2532-0203 ou (21) 3549-4978

Feriadão de Aparecida em outubro: Banda Tureck faz a festa no Clube dos 500

Está confirmada para o dia 13 de outubro próximo a XLVI Chopada Alegre, no Camping do Clube dos 500, um sábado, ligado ao feriadão de Nossa Senhora da Aparecida, dia 12, sexta-feira.

Os convites para os associados e seus convidados estarão disponíveis, a partir de setembro, na portaria do Camping do Clube dos 500 e de outras unidades próximas. A animação musical da festa ficará por conta da Banda Tureck.

CONVITES

Cada participante receberá embalagens individualizadas com dois tipos de salsichas quentes, queijo à francesa, mostarda, ketchup e pão, mais um caneco exclusivo para o serviço de chope e refrigerantes à vontade.

Os associados que adquirirem seus convites até o domingo anterior à festa, dia 7, poderão deixar seus equipamentos desocupados no camping, isento do pagamento da taxa correspondente, na proporção de um equipamento por matrícula.

O SP-01 fica a aproximadamen-

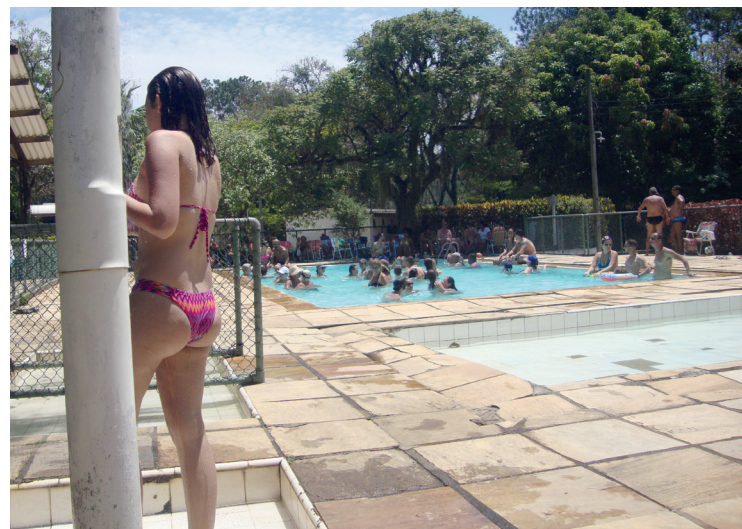

► O camping é um dos mais completos em esportes e lazer

te 185 km da capital paulista e 261 km do Rio de Janeiro. Para chegar ao camping é necessário seguir pela Rodovia Presidente Dutra até o km 60, em Guaratinguetá, onde está a unidade. Ao norte do camping estão localizadas Campos do Jordão, Piquete e Delfim Moreira. Ao sul, ficam as cidades de Lagoinha, Cunha

e Aparecida.

SERVIÇO

Camping do Clube dos 500:
(12)3122-4175

Disque Camping: (21) 2532-0203 ou (21) 3549-4978

VENDO MOTOR-HOME



COMPLETO - NOVÍSSIMO - TRAILCAR 1996 - MOTOR TRASEIRO MERCEDES BENZ 1995 INTERCULADO - ÚNICO DONO - DIREÇÃO HIDRÁULICA - 3 BATERIAS DE 150 AH (NOVAS) - GERADOR YAMAHA 6 KVA/GASOLINA/PARTIDA REMOTA - CONVERSOR SINUELO 12V / 110V/ 1,75 Kva - ACESSÓRIOS COMPLETOS DE COZINHA / BANHEIRO / LAVANDERIA / SOM - 2 TVS 14" - ANTENA WINEGARD - CAMERA DE RÉ - ENGATE TRASEIRO - MOBILIÁRIO - CORTINAS - TOLDO DE LONA ACRÍLICA - 7 PNEUS CONSERVADOS.
MÁRIO RENATO AZEREDO: (62) 3246-7200 / 9 9971-1061

Veja os artigos de campings e adquira seu produto

Mercado

Aproveite as novidades do mercado para curtir esse mês dos pais e finais de semana. Nesta edição, você pode conferir mais três novos produtos para levar para os acampamentos e se divertir com familiares e amigos. Os produtos escolhidos foram: a Barraca Fox 2/3 da Nautika, o Kit Pote Marmita Guepardo UD1420 para camping e a Mochila de Hidratação Slim

Barraca Fox 2/3 da Nautika: Do tipo compacta e fácil de montar, modelo de barraca abriga até três pessoas, bastante leve para levar ao camping. É resistente devido ao material com o qual é fabricado e seu modelo é projetado para climas secos. Sua estrutura é feita com varetas de fibra de vidro e o material do piso é confeccionado com polietileno de alta resistência. Internamente, possui bolso para organização de objetos menores. O formato é em iglu e cabe confortavelmente pessoas de estatura alta. Mais informações no site: <https://www.makalusports.com.br/>.

Kit Pote Marmita Guepardo UD1420 para camping: Com tampa e trava de fechamento o pote é ideal para o armazenamento e transporte de alimentos. No modelo marmita, o pote dispõe de três divisórias não deixando que os alimentos se misturem. Acompanha faca em aço inox polido e cabo em madeira de lei zebrada woodscale e talheres para a refeição. Possui uma parte serrilhada para descamar peixe. Acompanha estojo passador em Nylon. Para maiores informações: <https://www.kanui.com.br/>.

Mochila de Hidratação Slim: Possui capacidade para 1,5 litros e fácil acesso ao reservatório. Alça peitoral adaptável, sistema de válvula com função abre e fecha que evita derramamento. Contém bolsos laterais com abertura em zíper e tampa externa para abastecimento. Acompanha mangueira em bico. Fácil de transportar para passeios ou aventuras com a Bike, protege ao máximo sua bicicleta ou moto, além de ser feito em aço e plástico. Veja mais no site: <https://www.kanui.com.br/>.



Ubatuba: Independência com 102 praias, mergulhos e a Festa da Tainha

Não bastasse um apelo como esse - 102 praias à sua disposição, Ubatuba, a capital do surfe do Estado de São Paulo, tem uma excelente opção no cardápio do campista: um agradável fim de semana no feriadão da Independência, de 6 a 8 de setembro, nas instalações do camping na cidade, com direito à tradicional Festa da Tainha. O destino oferece também passeios de escuna, trilhas por cachoeiras e visitas a aquários. É hora de se programar e mergulhar fundo no que há de melhor na natureza.

Para a prática do surfe, a Praia Itamambuca é a mais procurada, fazendo parte do circuito internacional. A Praia Brava da Almada também tem boas ondas e atrai muitos surfistas. Já a Praia Puruba é opção para quem deseja descansar e curtir a independência fora da agitação.

Para as famílias, uma interessante sugestão: a Praia da Caçandoquinha, tranquila, repleta de amendoeiras e águas claras e limpas. Boa para fotos inesquecíveis. Os adeptos do mergulho encontrarão seu espaço garantido: as ilhas Anchieta, das Couves, das Palmas, Rapada, Vitória e Ilhote do Sul, todas próximas à costa.

Outra maneira de conhecer o litoral é através dos passeios de escuna com muitas opções de roteiros, especialmente os que fazem uma parada na Ilha de Anchieta. Uma

das principais atrações turísticas de Ubatuba é o Aquário, que abriga vários espécimes da fauna e da flora marinha. Quem tem disposição de sobra podem fazer uma boa caminhada podem à Cachoeira Água Branca.

Ela, com mais de 300 metros de queda d'água, situa-se nos domínios do Parque Estadual da Serra do Mar em Ubatuba. Para chegar lá são cerca de 3 horas (só de ida) de uma trilha considerada difícil, a qual deve ser feita com acompanhamento de um guia capacitado. No trajeto é possível conhecer o Lago Azul e as cachoeiras do Chafariz e da Corrente.

Camping – O camping de Ubatuba fica às margens da Praia de Maranduba, na Rodovia SP-55. Possui instalações-padrão, pavilhão de lazer, luz para equipamentos, chuveiros quentes, módulos para trailers e motor-homes com energia livre computada.

Acesso – Para quem vem de São Paulo é necessário seguir pela Rodovia Presidente Dutra até São José dos Campos, pegar a Rodovia dos Tamoios até Caraguatatuba e entrar na Rodovia Rio-Santos (sentido Rio de Janeiro) até Ubatuba. Aqueles que vêm do Rio de Janeiro devem ir pela Rodovia Dutra, seguindo no sentido de Taubaté. Depois entre na Rodovia Osvaldo Cruz direto até Ubatuba.



► O Camping de Ubatuba está defronte à praia de Maranduba

Programe-se já para a Festa da Tainha em setembro

Os campistas que costumam frequentar o Camping de Ubatuba estão contando os dias para a 18ª edição da tradicional Festa da Tainha. O evento será realizado dia 08 de setembro (sábado), a partir das 19 horas no pavilhão de festas do camping, emendando com o feriado da Independência no dia 07 (sexta-feira).

Além de poder degustar a tainha na brasa com deliciosos acompanhamentos, os associados e seus convidados poderão ainda se divertir, cantar e dançar ao som do DJ Davi, no pavilhão de festas do camping, que será todo decorado para o evento. Aí serão servidas as guarnições (arroz, salada, molhos, pirão e purê) que vão compor os pratos junto com a tainha assada na brasa, uma para cada con-



► As tainhas assadas na brasa são a atração do evento

vite duplo. A cerveja e os refrigerantes serão comercializados na cantina.

Os convites duplos a R\$ 75,00 estarão disponíveis na portaria do camping a partir da segunda semana deste mês. Antecipe a sua reserva e facilite os organizadores do evento.

SERVIÇO

Camping de Ubatuba:
(12) 3843-1536

Disque Camping: (21) 2532-0203 ou (21)3549-4978

Em outubro, a 19ª Adventure Sports Fair em São Paulo



► Há quase 20 anos, o evento se repete em São Paulo

A 19ª edição da Adventure Sports Fair, principal feira do segmento de turismo e esportes de aventura, será de 19 a 21 de outubro, em São Paulo, fruto de uma parceria entre a empresa brasileira Promotrade, fundadora do evento, e o grupo francês GL Events, um dos maiores conglomerados empresariais do setor no mundo, por meio de sua divisão GL Exhibitions. Grandes nomes da aventura farão palestras, oficinas e clínicas sobre diversos temas, e também estarão presentes as principais associações e escolas de cada modalidade. Os ingressos para a 19ª edição da Adventure Sports Fair estão à venda no site. A feira oferecerá aos visitan-

tes uma variada programação de atividades para todas as idades. Além disso, os presentes contarão com uma agenda de palestras e uma série de atrações interativas, por meio das quais poderão conhecer melhor as modalidades esportivas e vivenciar experiências, como tanque de mergulho e apneia, pista de skate, tanque de remada, stand-up paddle e caiaque, parede de escalada, slackline, highline e arvorismo.

SERVIÇO

LOCAL DO EVENTO

São Paulo – Expo / Rodovia dos Imigrantes, KM 1,5

Telefones: +55 (11) 5067-1717 / (11) 5067-1770

e-mail: comercial@adventurefair.com.br

TRADE E CONVIDADOS

Credenciamento:

Telefone: +55 (11) 2129-6323

e-mail: credenciamento@credenciamentoweb.com.br

*Informações no site: <http://adventurefair.com.br/>

Na Independência, curta as opções de montanhas no Rio e praias no Nordeste

Aproveite e garanta sua estada para curtir o feriado da Independência, no dia 07 de setembro, que neste ano cai numa sexta-feira proporcionando aos campistas um feriado prolongado. Os campings sugeridos pela rede do CCB este mês são: Mury (RJ-08), Serrinha (RJ-06) e Aracaju (SE-01).

Em Mury você pode desfrutar de uma gastronomia ímpar e diversas lojas para compras. Já na Serrinha, para o campista que busca uma temperatura mais fria e tranquilidade, é uma ótima opção. Em Aracaju, praias e passeios culturais agregam a cidade. Leia mais...

MURY:

Compras e Gastronomia

Camping – O camping fica a poucos quilômetros de Friburgo em uma área de 45 mil m². Além das instalações-padrão, possui campo de futebol society, quadra de vôlei, piscina natural, sauna, churrasqueira e pavilhão de lazer. Dentro do camping, há também uma queda d'água de fonte natural.

Acesso – Os campistas que



► O Camping de Mury, na Serra Fluminense

saem do Rio de Janeiro percorrem uma distância de 150 km, através do acesso feito pela BR-101, seguindo em direção a Rio Bonito. Logo depois de contornar o perímetro urbano de Itaboraí, é preciso seguir por Cachoeira de Ma-

cacu, sempre subindo a serra em direção a Nova Friburgo. O acesso ao camping é feito no Km 69 da rodovia Rio-Friburgo, dobrando à esquerda, aproximadamente 2 km após o início da descida da serra.

Atrativos – Uma das referências de Mury é o Circuito Gastronômico Sabor Mury. Composto por vários bares e restaurantes típicos, oferece diversos pratos regionais e internacionais, além de deliciosos queijos, amanteiga-

dos e doces caseiros. Os visitantes dispõem ainda de várias lojas de artesanato, decoração e produtos naturais. Localizada no coração da Mata Atlântica, Mury é o ponto de partida para opções de lazer que proporcionam o contato direto com a natureza, como caminhadas ecológicas, prática de canoagem, banhos de cachoeira no Rio Macaé e passeios nas Furnas do Cateté.

SERRINHA:

uma grande fazenda

Camping – O camping possui atrativos como, piscinas naturais e lagos. Uma completa infraestrutura com sauna, playground, cantina, quadra de esportes, pavilhão de lazer e chuveiros quentes.

Acesso – Para os campistas quem vem do Rio e de São Paulo a Via Dutra é a melhor opção. Nas imediações de Resende, deve-se entrar na altura do km 311. A partir do entroncamento que leva a Visconde de Mauá, deve-se prosseguir pela esquerda, entrando na estrada de terra em direção à Serrinha do Alambari.

Atrativos – A pequena vila de Serrinha do Alambari é o lugar

ideal para quem está em busca de sossego e tranquilidade. Com aparência de uma grande fazenda, é cercada pelas matas do Parque Nacional de Itatiaia, onde a fauna e a flora são um espetáculo à parte.

Ao chegar à pequena vila, uma boa ideia é dar uma parada no Portal da Serrinha do Alambari. Lá é possível encontrar um posto de informações turísticas, que pode guiá-lo pelas diversas atrações.

No encontro dos rios com seus afluentes, são formados diversos poços e cachoeiras. Destaque para Poço Bonito e Poço da Ponte, que estão localizados em áreas de livre acesso.

Já para aqueles que gostam de uma boa pescaria, recomendamos o Trutas da Serrinha. Lá os visitantes conhecem todo o processo pelo qual passa a truta arco-íris, desde a desova até o abate. E ainda podem se divertir no Pesque e Pague.

Outra atração do lugarejo é o próprio camping. Dentro de seu território encontramos a maior parte dos poços e cachoeiras da



► Acampar com natureza ao redor é no camping da Serrinha

vila, como a Duchinha, o Poço da Coruja, o Poço Dourado, entre outras.

ARACAJU: natureza e cultura

Camping - o camping de Aracaju fica em frente à Praia de Atalaia Nova. Oferece instalações-padrão, luz para equipamentos (220v), chuveiros quentes, quadra de esportes e telefone público.

Acesso - Para quem vem do sul, o acesso se dá pela BR-101, sem entrar em Salvador. Se vier

pela capital baiana, a linha Verde deve ser utilizada até Indiabóra, de onde se volta para a BR-101. Para quem sai do nordeste, o caminho mais rápido é pela BR-101.

Atrativos - Aracaju tem como pontos fortes os atrativos naturais e culturais. O destaque litorâneo fica por conta da famosa praia de Atalaia, point dos finais de semana, que possui restaurantes à beira-mar e onde o artesanato local chama a atenção. Quem busca



► O Camping de Aracaju é uma rara oportunidade de acampar no litoral do Nordeste

tranquilidade, pode visitar o litoral sul da cidade, que reúne praias encantadoras, como a de Aruana, Robalo, Náufrago e Mosqueiro. Para aqueles que gostam de esportes radicais, a cidade também tem praias ideais para a prática de surf, como Jatobá e Costa. Se o campista desejar um roteiro mais cultural, uma visita ao centro histórico de Aracaju é indispensável. Completamente revitalizado, o lugar proporciona um verdadeiro passeio pela história, através de

seus casarões, praças e mercados.

SERVIÇO

Camping de Mury:
(22) 2542-2275

Camping da Serrinha:
(24) 3381-7042

Camping de Aracaju:
(79) 3243-3957

Disque Camping: (21) 2532-0203 ou (21) 3549-4978

Vida de Campista

Campista, pai e avô: histórias e vivências familiares nos campings

Silvino Cavalcanti de Albuquerque Jr. tem 66 anos, é engenheiro civil aposentado do IBGE e reside no estado do Rio de Janeiro. É casado há 42 anos com Elenir Macieira Cavalcanti de Albuquerque. O casal tem 2 filhos e 2 netos. Silvino é sócio do CCB desde 1976. Sua primeira experiência com o campismo foi apenas aos dez anos como escoteiro. "Conheci o CCB durante uma viagem a Paraty e como praticava apenas o camping selvagem, pude constatar as vantagens do campismo organizado onde são disponibilizados banheiros, cantinas, terrenos apropriados, lava-pratos, etc", disse Silvino.

Os campings preferidos de Silvino são da Serrinha, pela sua beleza exuberante, clima e organização e o de Ubatuba, que no verão, para ele, é im-



► Para Elenir e Silvino, campismo é amizade e confraternização

batível. Silvino costuma acampar com frequência em alguns campings da rede e dentro dos campings seu hobby preferido é confraternizar com os amigos, falando sobre diversos assuntos.

"O campismo para mim nasceu junto com os conceitos do escotismo, onde a solidariedade, a confraternização e o respeito a natureza são os seus pilares. Mesmo quando me desliguei do escotismo nunca me afastei do campismo, antes selvagem e cheio de aventuras. Iniciei a Elenir e os meus filhos nos conceitos, valores e desafios do campismo, o que nos proporcionou momentos de felicidade inesquecíveis", ressaltou Silvino.

Foram diversas histórias divertidas e curiosas nesses 42 anos de campista, sendo a de mais destaque para Silvino

o acampamento gelado em Campos do Jordão.

"Quando fomos para lá tínhamos conhecimento de que o inverno não estava rigoroso e por esta razão não levamos muitas cobertas e agasalhos, o que foi confirmado pelo guarda camping da época. Mas, naquela primeira noite, aconteceu a queda da temperatura brusca o que nos fez disponibilizar todos os nossos recursos para proteger nossos filhos que, na ocasião tinham 3 e 5 anos. Ocupamos somente 1 quarto da barraca para nos aquecermos mais. Foi uma noite bem demorada... No dia seguinte, fomos na cidade e compramos mais cobertas e agasalhos e continuamos o nosso acampamento por mais 6 dias. O verdadeiro campista não desiste nunca", finalizou Silvino.

Opinião

Luiz Marcos Fernandes

Depois do gosto amargo deixado pela derrota do Brasil na Copa, é hora de retomar a vida. E nada melhor do que aproveitar os dias de sol e céu azul deste inverno para vivenciar o ambiente saudável que as unidades do CCB espalhadas pelo país oferecem. O interessante é que cada vez mais, o chamado turismo de experiência tem ganhado espaço junto aos brasileiros que desejam viajar e conhecer melhor o seu país.

Na realidade, o turismo de experiência nada mais é do que a oportunidade que é oferecida aos viajantes de vivenciar o dia a dia, o que tem de melhor o local e o serviço que oferecem os cha-

mados destinos e produtos turísticos. Com isso, o turista tem oportunidade de ir além das fotos e boas lembranças da viagem que fez. É algo muito marcante, que supera suas expectativas e deixa nele o desejo de querer voltar.

Cada vez mais no Brasil as agências de viagens têm oferecido a seus clientes os programas deste gênero. Veja o caso dos vinhedos da Serra Gaúcha, ou mesmo do chamado turismo rural. Até recentemente os programas ofereciam apenas a chance de realizar programas tradicionais onde você tinha oportunidade de tomar uma taça de vinho, conhecer o processo de produção e pronto.

Agora não. Você tem oportunidade de participar de uma colheita da uva

ou mesmo vivenciar um dia na fazenda, enfim, viver uma experiência única cujo valor certamente vai muito além do custo de um pacote turístico. Cada vez mais as agências de viagens têm procurado diversificar seus produtos e serviços para competir com as vendas pela internet.

E o CCB tem oferecido há décadas a oportunidade de se curtir o campismo como verdadeiro turismo de experiência. Então, o melhor a fazer é aproveitar datas como o Dia dos Pais para comemorar com a família essa data no seu camping preferido. Afinal de contas, onde mais se pode encontrar um ambiente de congraçamento, descontração e amizade, senão nos campings do CCB?

Pergunte a qualquer dos associados que costumam frequentar as unidades do Camping Clube pelo Brasil se não foi na experiência do dia a dia do campismo que tiveram oportunidade de fazer novas amizades e vivenciar momentos únicos.

Também é hora de dar uma olhada no calendário, uma vez que até novembro teremos feriados especiais, a começar por 7 de setembro que cai este ano numa sexta-feira. Depois, em outubro tem o Dia da Criança e o Dia do Professor. Em novembro, tem Finados e Dia da República. Enfim, é hora de aproveitar essas datas para curtir com amigos e a família o ambiente saudável e animado dos campings do CCB.

INFORME DA CCTUR PARA AGOSTO DE 2018

e-mail: cctur@campingclube.com.br

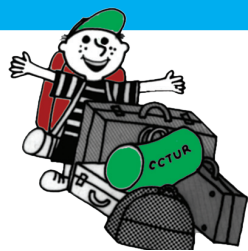

VISITE LOGO A AMAZÔNIA!

PACOTES INTERNACIONAIS

Comece a se programar com as sugestões de pacotes internacionais, incluindo passagem aérea, hospedagem em hotel com café da manhã e city-tour para os destinos abaixo, a partir de:

-Belezas de Portugal e Espanha no trem Al-Andaluz, saída em 23/08/18, 17 noites: US\$ 1.668,00 ou 10 parcelas de US\$ 663,00

- Varadero, 05 noites: US\$ 964,00
- Curaçao, 05 noites: US\$ 1.280,00
- San Andrés, 05 noites: US\$ 803,00
- Punta Cana, 05 noites: US\$ 818,00
- Cancun, 05 noites: US\$ 998,00

PACOTES PARA OS FERIADOS DO 2º SEMESTRE

- Beto Carrero, 04 noites, saída em 09/10/18, com duas idas ao Parque: R\$ 1.680,00
- Florianópolis, 04 noites, saída em 06/09/18: R\$ 1.330,00
- Maragogi, 04 noites, saída em 10/10/18: R\$ 2.464,00
- Porto de Galinhas, 04 noites, saída em 05/09/18: R\$ 1.550,00
- Salvador, 05 noites, saída em 15/11/18: R\$ 1.297,00
- Costa do Sauípe, 05 noites, saída em 15/11/18, com all inclusive: R\$ 2.751,00
- Aracaju, 04 noites, saída em 10/10/18: R\$ 1.272,00
- Fortaleza, 04 noites, saída em 05/09/18: R\$ 1.633,00
- João Pessoa, 04 noites, saída em 05/09/18: R\$ 1.500,00

-Maceió, 04 noites, saída em 10/10/18: R\$ 1.528,00

PACOTES RODOVIÁRIOS

A CCTUR sugere pacotes de excursões rodoviárias com hospedagem, café da manhã e city tour, com 12% de entrada e saldo em até 09 vezes sem juros nos cartões Visa ou Mastercard ou 12% de entrada em até 06 vezes sem juros nos cheques pre-datados, a partir de:

-Barretos a Festa do Peão de Boiadeiro, 04 dias, saídas em 16 ou 21/09/18: R\$ 1.525,00

-Holambra e Atibaia - Explofora 2018 - A Festa das Flores e dos Morangos, 03 dias, saídas em 07,14 e 21/09/18: R\$ 1.290,00

-Oktoberfest, 03 noites, com 02 idas ao pavilhão com ingresso, saída em 11/10/18: R\$ 1.696,00

PACOTES PARA O RÉVEILLON E CARNAVAL 2019

-Cancun no sistema All inclusive, 06 noites, saída em 27/12/18: US\$ 2.129,00

-Carnaval na Itália com guia, 11 dias, saída em 01/03/19, visitando: Milão, Lago Garda, Verona, Pádua, Pisa, Florença, Siena, Assis e Roma: US\$ 2.999,00

-Orlando, saída em 28/02/19: US\$ 1.479,00

ESTÃO ACABANDO COM ELA

Um novo estudo do Instituto de Conservação e Desenvolvimento Sustentável da Amazônia (Ide-sam) revela que o desmatamento ilegal continua sendo uma persistente realidade na maior floresta do planeta e traz uma novidade brutal: a destruição da floresta teve crescimento exponencial com o retrocesso na fiscalização. A região analisada abrange sete terras indígenas nos estados de Rondônia e Mato Grosso, com um total de 3,5 milhões de hectares, uma área maior que a da Bélgica. Dentro desse espaço, destaca-se a terra indígena Sete de Setembro, local onde o fenômeno criminoso se mostrou mais acentuado e a devastação aumentou 77% desde 2015.

Segundo o Idesam, os motivos para a derrubada das árvores na área foram a exploração madeireira, invasões e atividades de garimpo.

(Transcrito da Revista Veja, nº27/Ano 51, 04/07/2018)



► Visite a Amazônia e desfrute desta paisagem impressionante! Antes que seja tarde...

Rua Senador Dantas, 75 – 27º andar – sala 2707
Rio de Janeiro (RJ) - Tel/Fax: (21) 2240-5390

Concorra a bônus e desfrute dos campings

Neste mês dos pais, o programa ideal para você e sua família curtirem mais é viajar pelo país e conhecer novos lugares. E no CCB você ainda concorre a estadias grátis nos campings da rede.

Todo mês, o Camping Clube do Brasil sorteia 100 bônus de pernoites para os seus associados. Para participar, é fácil. Basta se manter em dia com as taxas mensais de manutenção que você automaticamente já concorre a bonificações com até cinco

pernoites para a família.

Os sorteados têm até 90 dias para utilizar sua bonificação em qualquer um dos campings da rede. Os bônus podem ser utilizados pelo titular ou por seus dependentes, desde que esses estejam identificados com suas respectivas carteiras sociais.

Não estão inclusos na promoção equipamentos desocupados, ocupações de módulos e animais permitidos. Confira aqui os resultados dos sorteados no mês de julho passado.

000334-1 (RJ)	102271-2 (RJ)	213889-1 (RJ)	234591-9 (SP)	236045-6 (RJ)
004778-5 (RJ)	106609-1 (SP)	217324-9 (RJ)	235203-9 (SP)	236059-5 (RJ)
008814-7 (RJ)	107813-7 (SP)	219693-8 (SP)	235337-8 (RJ)	236083-8 (SP)
009009-7 (RJ)	113162-6 (RJ)	220078-7 (ES)	235364-5 (SP)	236117-7 (SP)
017786-5 (RJ)	119184-6 (SP)	220626-2 (RJ)	235389-9 (RJ)	236123-2 (SP)
028946-8 (SP)	122442-9 (RJ)	220880-8 (SP)	235436-6 (RJ)	236190-7 (RJ)
033242-3 (RJ)	124025-5 (DF)	221579-0 (SP)	235523-1 (RJ)	236239-3 (ES)
038191-9 (SP)	133393-5 (SP)	221954-0 (RJ)	235554-0 (SP)	236269-4 (SP)
043155-2 (SP)	141445-6 (MG)	222223-4 (MG)	235760-7 (BA)	236281-4 (SP)
052653-5 (SP)	143924-4 (SP)	222248-8 (RJ)	235774-6 (RJ)	236283-0 (RJ)
052673-9 (SP)	155621-6 (DF)	223746-7 (SP)	235775-4 (ES)	236284-8 (RJ)
057340-1 (RJ)	169382-2 (SP)	226651-3 (SP)	235808-5 (SP)	236288-0 (SP)
061457-4 (RJ)	174471-2 (SP)	227498-0 (RJ)	235837-8 (SP)	236303-0 (RJ)
064288-6 (MG)	179191-3 (ES)	228327-2 (RJ)	235947-1 (ES)	236328-4 (ES)
069367-5 (SP)	185172-1 (RJ)	230340-4 (RJ)	235972-2 (RJ)	236344-6 (MG)
083293-6 (RJ)	192364-1 (RJ)	231670-8 (RJ)	235976-4 (RJ)	236354-3 (RJ)
086052-3 (SP)	196391-8 (ES)	231754-2 (RJ)	236010-5 (SP)	236358-5 (RJ)
086781-8 (RJ)	210380-4 (DF)	231975-6 (PR)	236028-6 (SP)	236366-6 (RJ)
094156-5 (SP)	212798-9 (MG)	232773-3 (RJ)	236037-5 (RJ)	236369-0 (SP)
096697-1 (RJ)	213114-0 (SE)	234106-2 (SP)	236039-1 (SP)	236397-5 (RJ)

EM UBATUBA TUDO PARA O SEU ACAMPAMENTO



Kapricho
PRAIA

Rodovia Oswaldo Cruz, 1368 - Tel.: (12) 3833-5756
 A 300 metros do trevo de subida para Taubaté

VENHA NOS VISITAR!

Acampe com seu animal de estimação nos campings do CCB

Até hoje causa de debates e polêmicas, quanto a ingresso em locais públicos ou estabelecimentos comerciais, existe a possibilidade de você acampar com seu animal de estimação. No CCB, pioneiro na matéria em foco, você pode desde que observe as normas vigentes na entidade. É importante que se responsabilize pela condução do animal, que, ao lado de seu dono, se sentirá protegido e em plena segurança.

Primeiro veja abaixo as normas principais para dar esse passo ao levar o seu animal de estimação, de pequeno porte. Confira e curta com ele os dons da natureza sem incomodar os demais campistas.

NORMAS PRINCIPAIS

- A presença de animais de estimação de pequeno porte nas áreas do CCB está regulamentada pela Resolução Nacional nº 02/2000. É necessário que eles sejam acompanhados pelos respectivos associados, num máximo de dois, por titular, excluindo as aves, mesmo sendo domesticadas ou admitidas por lei.

- A entrada do animal dentro do



► Mário Renato conhece bem as regras de convivência com sua pet nos campings

camping será permitida diante da apresentação de seu certificado de vacinação para anotação no respectivo documento de registro e estará sujeita ao pagamento de pernoites específicos dispostos nas tabelas vigentes.

- Não é permitido o ingresso de animais para estadas diurnas e nem a

sua permanência nos campings sem seus donos associados do Clube.

- O trânsito de animais pelo camping poderá ser feito se estiverem de coleiras e mordaca, não sendo permitido também a sua presença nas dependências sociais do Clube ou uso de instalações e equipamentos de

infra-estrutura do camping.

- Toda a limpeza, asseio e recomposição de qualquer área do camping que seja afetada pelo animal será responsabilidade total de seu dono.

- Serão aplicáveis a esses animais, em devidas proporções, assim como aos seus proprietários, todos

os preceitos estatutários, das Resoluções Nacionais e do Regulamento de Uso dos Campings, especialmente os seus itens 13, 14, 15 e 18.

Foi a partir de julho do ano de 2000 que o CCB passou a admitir a presença de pequenos animais domésticos na rede de campings, com exceção de aves de qualquer espécie. Na época, o Clube recebeu o suporte da Federação Internacional de Camping e Caravaning-FICC, que direcionou junto às federações internacionais filiadas uma pesquisa de condições e valores elaboradas pela nossa instituição, com vistas a constituir normas e regulamentos específicos para os costumes brasileiros.

Praticamente, em todos os países onde chegou a nossa pesquisa, os animais domésticos eram admitidos, sempre de pequeno porte, com obediências comuns entre eles, tais como a necessidade de coleiras e mordacas durante os passeios no interior dos campings, certificados de vacinação anti-rábica e identificação nas coleiras. Todos os campings pesquisados aplicarão a cobrança de taxas de pernoites para os animais admitidos nos acampamentos.



► O Padre Francisco, depois da missa, benzeu as costelas enquanto assavam



► A confraternização deste ano festejou também o aniversário do CCB

XXII edição da Costelada foi sucesso em Caldas Novas

A semana gastronômica foi aberta na quinta-feira, dia 5 de julho, com o serviço de mais um Carneiro no Buraco. Logo cedo, às seis horas da manhã, um dos buracos disponíveis ao lado do pavilhão de eventos recebeu muita lenha, que até o meio-dia se transformaria em brasas. Um enorme tacho foi então colocado sobre as brasas com os carneiros cortados em pedaços e mais os legumes, cebolas, maçãs e tempe-

ros, tudo hermeticamente fechado, onde seria cozido lentamente até às 18 horas. No início da noite, mais de sessenta campistas se deliciaram com a especialidade, com os acompanhamentos de arroz branco, pirão, feijão tropeiro e saladas.

No sábado, tendo à frente o mestre Zezo e seu escudeiro Vavá, o preparo das costelas começou bem cedo, acondicionados no braseiro às sete horas,

onde ficaria assando lentamente até às 13 horas.

Enquanto isso, no pavilhão menor, às 09 horas, o Padre Francisco, da Paróquia do Santuário de Nossa Senhora da Salete, celebrou uma missa para as famílias campistas presentes no evento. Em sua homilia, Padre Francisco lembrou São Paulo, profeta que disseminou a fé entre os cristãos, especialmente entre os fracos. Exortou o

companherismo no ambiente do camping e a importância em reconhecer o que falta e em valorizar aqueles que fazem, com talento e humildade.

Às 13 horas, costelas assadas, e todos os campistas no pavilhão, servindo-se à vontade, com os acompanhamentos de arroz, feijão tropeiro, saladas e aipim cozido.

Uma bela confraternização, com um brinde muito especial. Com a pre-

sença do Vice-Presidente Nacional, Fernando Cespe, e dos Conselheiros Beneméritos Euclides Taliani e Luiz Edgard Tostes, com todos os associados e o apoio logístico das esposas, um brinde com espumante e bolo foi erguido em homenagem ao Camping Clube do Brasil, que naquele dia exato completava 52 anos de existência. Tudo ao som de "Parabéns prá Você" e velinhas comemorativas.

Presenteie seu filho com um título do CCB e curtam os acampamentos

Quem é apaixonado pelo camping, sabe os benefícios que essa prática oferece. Que tal compartilhar esses privilégios com a família? Faça uma bela surpresa para seu filho e sua família. Aproveite a promoção "De Pai para Filho" presenteando-o com um título patrimonial do CCB. Na promoção, os associados ganham até 90% de desconto na compra de um novo título para seus filhos. Quanto maior

for seu tempo de associado, maior o desconto.

Em se tratando de admissões promocionais, a custos reduzidos, as taxas mensais de manutenção vinculadas aos novos títulos passam a ser apropriadas a partir do mês seguinte ao da subscrição.

Ligue para o Disque Camping e saiba como se beneficiar da promoção: (21) 2532-0203 e (21) 3549-4978.

Fisioterapia ao Alcance de Todos

Para todas as idades

Dr^a Andréa Pinheiro

Fisioterapeuta

Traumato-ortopedia / Neurologia
/ Geriátrica / Respiratória /
Reumatologia / Neuropediatria

PILATES: Solo / Bola Suíça

Drenagem Linfática Manual

ATENDIMENTO EM DOMICÍLIO

O seu consultório de
fisioterapia em sua casa!

Cel.: (21) 96477-2614

e-mail: andrea.ang.pin@gmail.com

30% DE DESCONTO PARA SÓCIOS QUITES DO CCB

Campanha Novos Associados continua em vigor

O sucesso da Promoção Novos Associados vale também para este mês dos Pais com a possibilidade de garantir descontos aos associados que recomendam seus amigos e familiares para se tornarem sócios do CCB. Com isso é garantido um bônus de estadias gratuitas para você, com bônus de R\$ 50,00 até R\$ 160,00. Para participar,

basta indicar amigos para se associarem ao Clube. A cada indicação confirmada, os sócios e seus dependentes são beneficiados com bônus/pernoites com validade de até um ano para os associados e seus acompanhantes.

Para cada grupo de cinco indicações confirmadas, os associados recebem mais 20% do valor total dos

bônus entregues.

Lembramos que essas bonificações não servem para compensar taxas de ocupações de módulos, equipamentos desocupados, estadas diurnas, animais permitidos ou outras específicas. Preencha o seu cupom abaixo e o envie para qualquer uma das secretarias do CCB pelo correio, fax ou e mail.



camping clube do brasil

PROMOÇÃO NOVOS ASSOCIADOS

O associado _____, matrícula: _____

indica o candidato abaixo para se associar ao CCB:

Nome: _____ CPF: _____

Endereço: _____ CEP: _____

Telefones: () _____ e-mail: _____

Sendo confirmada essa subscrição, devo receber em até 30 dias um carnê com bônus de pernoites, em valores de acordo com a forma de admissão, nas condições descritas nos próprios bônus.

Local e Data _____

Assinatura _____

Turistas viajam com edições do Campista

A agente de viagens Maria Izabel, diretora da Transtur Viagens, do Rio de Janeiro, esteve em visita à redação de O Campista no mês passado para apresentar seus produtos rodoviários, tendo recebido exemplares do nosso jornal para distribuição a bordo, para seus clientes.



► A agente de Viagens Maria Izabel



TERMOFIX Desumidificador - Anti-môfo

Protege o seu guarda-roupas, documentos, bens e equipamentos

Mínimo consumo de energia elétrica - Em 110 v ou 220 v - Vendas para todo o Brasil

Elimine de fato a umidade em seu trailer ou motor-home

Representantes em todo o Brasil

www.termofix.com.br

VENDAS
PARA O
RIO GRANDE
DO SUL

Jairo Borges
Tel.: (51)
3232-2681

CCB, 52 anos de pioneirismo na preservação da natureza: aulas ao vivo para mais de 4 milhões de campistas

Alguns anos ouve-se pregar muito no Brasil e no mundo a importância do respeito ao meio ambiente. Quer dizer, vida mais segura e saudável para o ser humano, o mundo animal, as florestas, os rios, os mares, as montanhas, as geleiras, e, por aí vai. Não descartar na natureza plásticos, garrafas, canudos, até cadeiras e poltronas que, dia a dia, poluem e matam quem tem vida. As aves são as principais vítimas dessa insensatez.

Neste ano de 2018, quando o CCB comemora 52 anos de fundação, podemos estimar que mais de quatro milhões de pessoas já acamparam neste país, usando barracas, trailers e motor-homes, em unidades organizadas de camping. Avôs, pais, filhos, parentes e amigos viveram aulas práticas de amor às dádivas da criação. Aulas repassadas, dia a dia, aos associados e seus convidados. É hora de festejar e viver esse legado. Que os nossos santuários como a Amazônia, o Pantanal, os parques florestais, reservas naturais não sejam destruídos pelo próprio homem. Abrace você também esta causa com o CCB. Ela é de todas nós!



► Resguardar o meio ambiente é prioridade para os campistas do CCB



► Novos lançamentos de veículos e acessórios vão se repetir este ano

Expo Motor-Home Show em novembro

Está confirmada para os dias 23 a 25 de novembro próximo a realização da 3ª edição da Expo Motor-Home Show, no complexo de eventos da FENAC, em Novo Hamburgo (RS), que está sendo considerada a maior feira de campismo e caravanismo da América Latina.

A previsão de presença neste

ano é de 90 expositores exibindo seus produtos para um público de dez mil visitantes, além da participação de entidades nacionais privadas que, direta ou indiretamente, representam os mercados automotivos e de transportes em geral.

Está prevista também a participação de agentes do poder público

ministrando palestras sobre benefícios fiscais e linhas especiais de financiamento para a fabricação ou compra dos equipamentos, acessórios e veículos de recreação.

A administração do evento estará disponibilizando em seu espaço anexo aos pavilhões áreas preparadas para acampamento com barracas e veículos de recreação.

Cabo Frio: praias, compras e passeios de escuna na Região dos Lagos

Cabo Frio é referência internacional quando o assunto é moda praia e surf. São mais de 100 lojas na Rua dos Biquínis, que abrem às 09h e não fecham antes das 20h. Outro ponto forte é o Museu do Surf, o primeiro do país e o maior da América Latina no assunto.

GASTRONOMIA E LAZER

Suas praias de águas claras e areias finas destacam a beleza da região. Além dos quiosques à beira-mar, quando o assunto é gastronomia, todos os caminhos levam ao Boulevard Canal, um calçadão às margens do Canal Itajuru repleto de bares e restaurantes que oferecem música ao vivo e diversos pratos desde a culinária local com peixes e frutos do mar às estrangeiras (italiana, japonesa, brasileira e francesa). De dia, o local oferece aos visitantes passeios de barcos (escunas) no Terminal Marítimo e visitas culturais ao espaço Carlos-Scliar. A noite os turistas mais baladeiros podem curtir as boates, bares e casas noturnas.

Camping – O camping de Cabo Frio fica na Avenida Wilson Mendes, 700, antiga Estrada dos Passageiros, no bairro Jacaré.

Possui quadra de esporte e está localizado às margens do Canal do Itajuru. Dentro do camping há um acesso para embarcações ao canal exclusivo para os associados e visitantes. O camping conta com tanques lava-roupas e lava-pratos, além de instalações-padrão que incluem luz para equipamentos e chuveiros quentes.

Acesso – Para quem sai do Rio de Janeiro, o acesso é feito pela ponte Rio-Niterói. Seguir pela RJ-04 até Tribobó e entrando à direita na RJ-106 até a cidade de São Pedro D'Aldeia. Agora o ideal é pegar a RJ-140 até Cabo Frio. Uma outra opção é, a partir da ponte, pela BR-101 via Itaboraí e Rio Bonito seguindo pela Via Lagos até São Pedro D'Aldeia.

SERVIÇO

Camping de Cabo Frio:
(22) 2646-6838

Disque Camping: (21)2532-0203 ou (21)3549-4978



► Defronte ao Canal do Itajuru, o Camping de Cabo Frio favorece os esportes náuticos

Recreio realiza mais uma edição dos circuitos de Xadrez

No dia 19 deste mês (domingo) serão realizados o LXXXII Torneio Escolar Individual e o CLXXXV Torneio Aberto no camping do Recreio dos Bandeirantes.

Em julho passado, no dia 8, foi a vez do CLXXXIV Torneio Aberto. Confira os resultados dos vencedores da competição:

1º) Daniel Rodrigo da Silva (JTC), 2º) Bruno Cravo Gut-

ter (JTC), 3º) Juvenal P. Batista (CXGR), 4º) Alexandre P. Romano (FFC), 5º) Ivo Coppetti (MURIQUI), 6º) Cleber Alves Pinheiro (MIOTIKAN), 7º) Laucof Migon (JTC)- 1º Veterano, 8º) Tainá de Santa'Anna Lemos (AVULSO), 9º) João Anderson Santana de Lima (APETX) e 10º) Marcelo Beramendi Demicheli (MIOTIKAN).